BALMORAL

Stylish living in XL

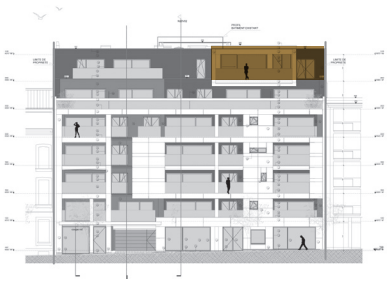

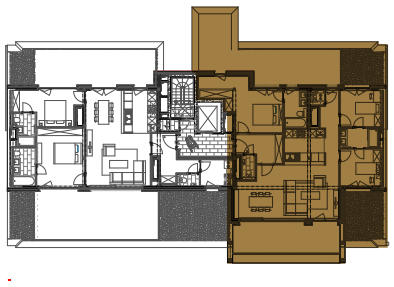

12 B 31 Rue St Georges, 1050 Ixelles | **Niv +6** | 03 | 130,2 m² | 51,7 m²

VERSIE 11.03.2019

Ce plan est à titre indicatif. Le mobilier ne fait pas parti de la vente. Pour les details techniques nous référons au cahier de charge et au plan technique.
Dit plan is indicatief. Meubilair en toebehoren maken geen deel uit van de verkoopsovereenkomst. Voor de technische details verwijzen we naar het lastenboek en het technisch plan.