QUARTIER VAL D'OR

424 500 €

Ref 3509870

Woluwe-Saint-Lambert - Penthouse 100 m²

A propos de ce bien

Au coeur de Woluwe Saint Lambert, à proximité immédiate de toutes les facilités, ces très beaux immeubles neufs énergétiquement passifs et qualifiés de "bâtiments exemplaires" par la Région Bruxelloise proposent 86 appartements, tous assortis de belles terrasses orientées Est ou Sud, et 7 espaces commerciaux, répartis dans 5 entités. Ses façades modernes uniques, ses prestations énergétiques exceptionnelles et ses niveaux de finitions haut de gamme raviront tous ses occupants et en feront un immeuble emblématique du quartier. Emplacements de parking voitures et vélos au sous-sol (en option), système de réception et d'enlèvement de colis. Vente sous le régime de la tva et des droits d'enregistrement. PEB : A

VANEAU LECOBEL VENTE NEUF
10B, Place Georges Brugmann 1050 Ixelles
T +32 2 669 21 70
promotion@lecobel.be

Référence : 3509870

Prix : 424 500 €

Surface : 100 m²

Chambre(s) : 2

Etage : 6

Salle(s) de bain : 1

Ascenseur : Oui

Parking(s) : 1

Terrasse : Oui

Disponibilité : 01/06/2018

QUARTIER VAL D'OR

424 500 €

Ref 3509870

Woluwe-Saint-Lambert - Penthouse 100 m²

VANEAU LECOBEL
Real Estate Brussels

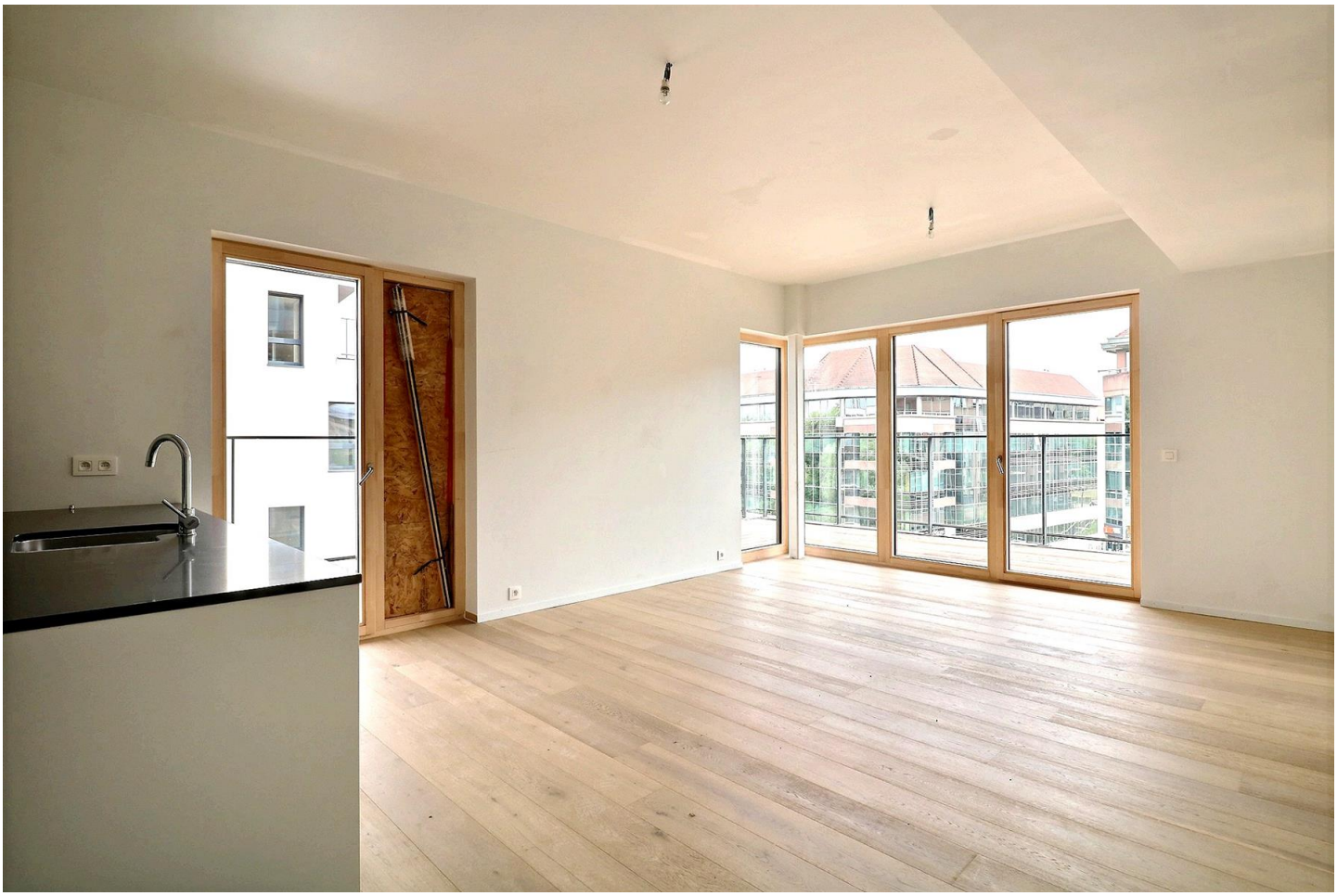

QUARTIER VAL D'OR

424 500 €

Ref 3509870

Woluwe-Saint-Lambert - Penthouse 100 m²

VANEAU LECOBEL
Real Estate Brussels

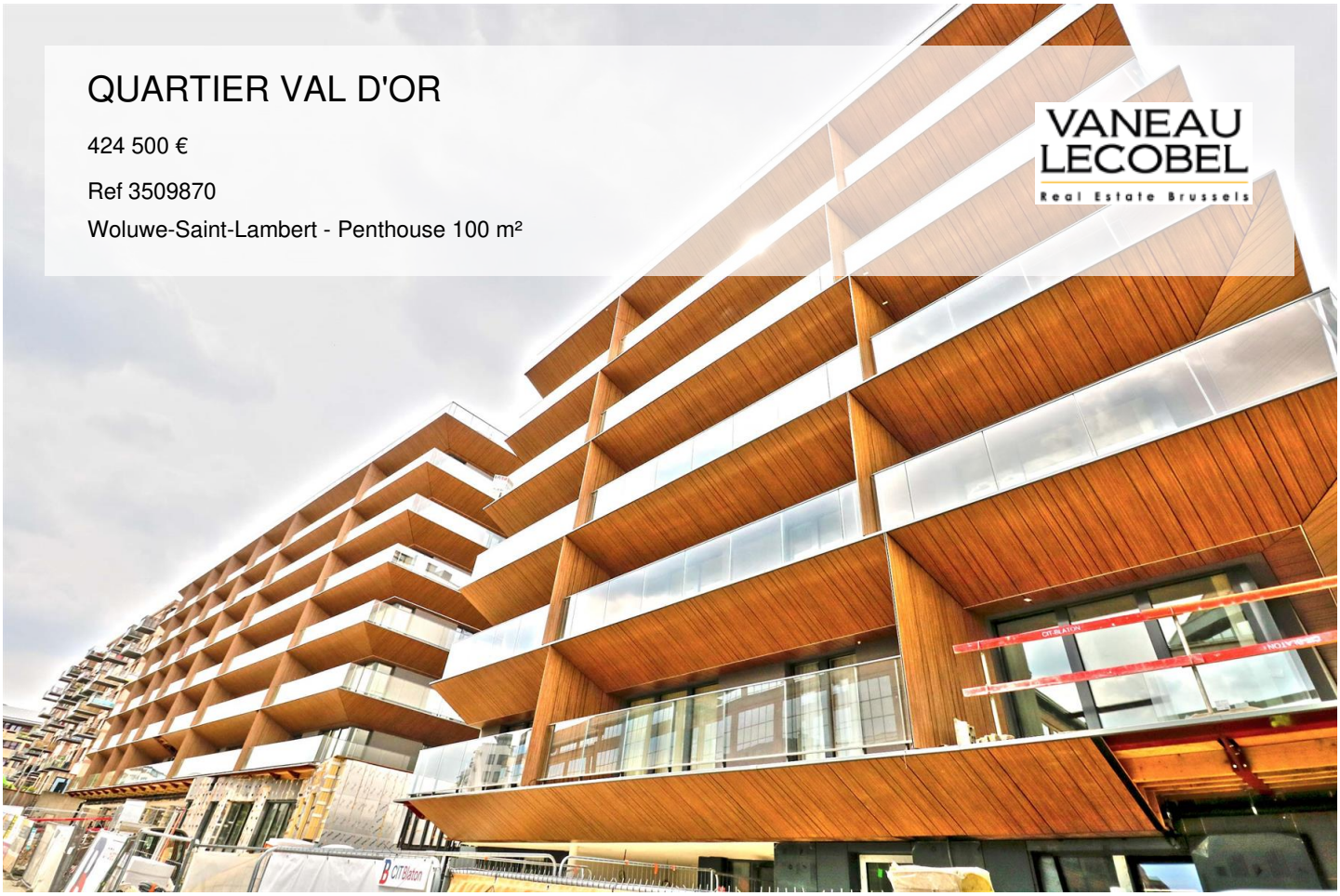

VANEAU

Immobilier de prestige depuis 1972

VANEAU LOCATION

Une équipe dédiée à Paris, Neuilly et Boulogne

VANEAU VIAGER

30 ans d'expérience en vente viagère

VANEAU

C'EST AUSSI

VANEAU BUREAUX & COMMERCES

+10 000 offres disponibles

VANEAU PATRIMOINE

Dispositifs de défiscalisation, SCPI, Assurances Vie

VANEAU DIGITAL NEUF

La plate-forme digitale 100% immobilier neuf

COURTAGE CRÉDITS

Exell Crédit immobiliers
Assurances emprunteurs

GESTION LOCATIVE

GTF, plus de 7 000 lots gérés à Paris

140 collaborateurs **1200 signatures par an** **1000 immeubles par an** **2.5 milliards d'actifs gérés**